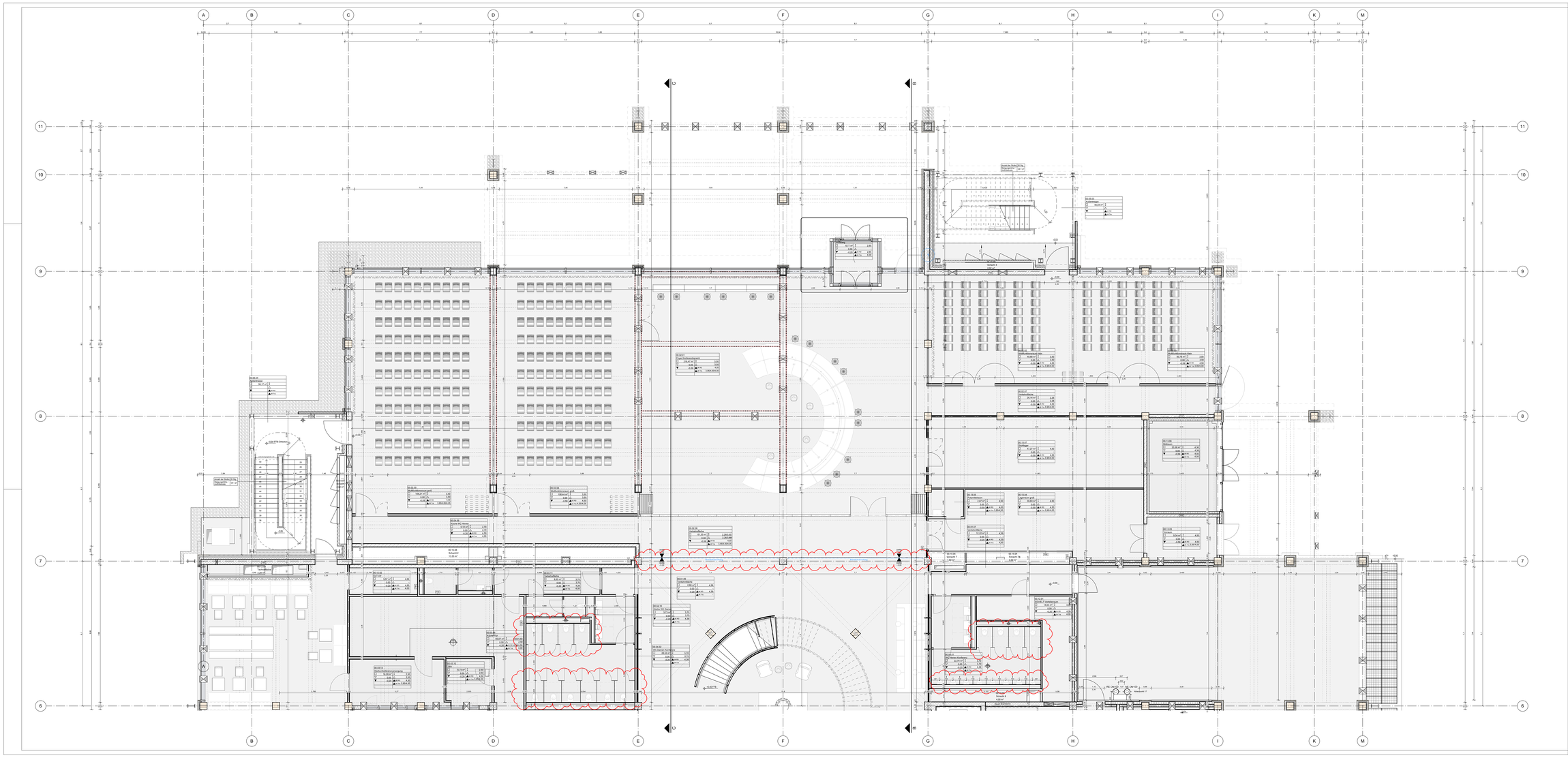

Allgemein

07.01	Detailverweis mit Plannummer
01.1.00 / 1:50	Türstempel
A	Gebäudetreter
A	Schnittlinie
D	Decke
OK	Oberkante
UK	Unterkante
VK	Vorderkante
UZ	Unterzug
BR	Brüstung
RFB	Rohfußboden
FFB	Fertigfußboden
SP	Spachtel
F	Fliesen
P	Putz
TP	Trockenputz
SB	Sichtbeton
	Stahlbeton
	WU-Beton
	Stahlbetonfertigteil
	Mauerwerk
	Stahlbau - Trockenbauwand
	Elementtennwand - Glas
	Elementtennwand - geschlossen
	Pfosten-Riegel-Konstruktion
	Wärmedämmung - hart
	Wärmedämmung - weich
	Abdichtung
	Bauteile verdeckt unter Schnittebene
	Bauteile über Schnittebene
	Aufkichte- /Anschlaekante
HS-E (H/B)	Wandeinbrüchsch, z.B. Elektro
BS-S (H/B)	Bodendurchbruch, z.B. Sanitär
DS-S (D/D)	Deckendurchbruch, z.B. Sanitär
BS-E (B/B)	Bodendurchbruch, z.B. Sanitär
BS-E/HS-E (H/B)	Boden- / Wanddurchbr. z.B. Elektro
HS-FFB	Höhenkote FFB
HS-RFB	Höhenkote RFB
	unverbindlicher Einrichtungsvorschlag
L=0.00 / L=0.00	Fertigfußboden Rohfußboden / Grundniveaute

Raumstempel

Raumnummer			
Raumbezeichnung	4.273 GFO.MEDIA		
Raumfläche	Deckenhöhe		
OK-Fertigboden	62.2m²	2.80	
UK-Rohboden	4.00	2.80	UK-Fertigboden
	4.00	2.80	UK-Rohboden
Bodenaufbau	Gesamthöhe	Grundfläche	Deckenaufbau

Brandschutz

Ausführung tragender und aussteifender Bauteile in Brandklasse ....

Brandschutzklassen gem. Brandschutznachweis:

[F30 A+M]	Brandwand
[F90 K]	Feuerbeständige Wand aus nichtbrennbarem Baustoffen
[F30 K]	Feuerhemmende Wand aus nichtbrennbarem Baustoffen
[T90]	feuerbeständige Tür, rauchdicht und selbstschließend
[T30]	feuerhemmende Tür, dicht- und selbstschließend
[T30-RS]	feuerbeständige Tür, rauchdicht und selbstschließend
[T30-RS]	feuerhemmende Tür, rauchdicht und selbstschließend
[VT25]	Tür vollverad. dicht- und selbstschließend
[RS]	rauchdichte und selbstschließende Tür
[dT]	dichtschließende Tür
[dT4]	dicht- und selbstschließende Tür ohne Brandschutzanforderungen

Schallschutz

R'w	bewertetes Schalldämmmaß von Bauteilkombinationen mit flankierenden Bauteilen
Rw,P	bewertetes Schalldämmmaß von Bauteilen gemessen im Prüfstand
Rw,R	Rechenwert des bewerteten Schalldämmmaßes von Bauteilen
	Werte: Decken, Fenster: Rw,R = Rw,P - 2dB Wände: Rw,R = Rw,P - 3dB

Lage
Angaben an Wänden gilt bis zum nächsten anstehenden Bauteil

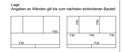

HINWEIS:

Darstellung AAL nachrichtlich
Aktuelle Außenanlagen-Planung siehe Datus / Revit Modell.

INDEX	PLANHISTORIE	DATUM	NAME
53	Fensterbänke, Ergänzung Brandschutzmörtel, Anpassung Wände und Fensterbänke/Sockelleisten, Fortschreibung der Planung	15.08.2025	NNC
52	bereichsweiser Planungsstatusdruck	20.06.2025	VCA
51	bereichsweiser Planungsstatusdruck	20.06.2025	VCA
50	bereichsweiser Planungsstatusdruck	06.06.2025	VCA
49	bereichsweiser Planungsstatusdruck	05.06.2025	VCA
48	bereichsweiser Planungsstatusdruck	27.05.2025	OKA,GEM
47	bereichsweiser Planungsstatusdruck	20.05.2025	SBH
46	Lightscrapen nach Regelw VE050 Rohbau	16.01.2025	OLA
45	bereichsweiser Planungsstatusdruck	16.01.2025	OLA
44	bereichsweiser Planungsstatusdruck	09.01.2025	OLA
43	bereichsweiser Planungsstatusdruck	14.10.2024	FNE
42	bereichsweiser Planungsstatusdruck	11.10.2024	FNE
41	bereichsweiser Planungsstatusdruck	07.10.2024	FNE
40	bereichsweiser Planungsstatusdruck	25.10.2024	FNE
39	bereichsweiser Planungsstatusdruck	25.10.2024	VCA
38	bereichsweiser Planungsstatusdruck	23.10.2024	VCA
37	bereichsweiser Planungsstatusdruck	23.10.2024	VCA
36	Geregelte Ausführungsplän SPF an TGP	21.10.2024	VCA
35	Detailplanung Anmerkungen GM VE050	20.10.2024	OLA
34	Detailplanung Anmerkungen GM VE050	20.10.2024	OLA
33	Detailplanung Anmerkungen GM VE050	20.10.2024	OLA
32	bereichsweiser Planungsstatusdruck	17.10.2024	FNE
31	bereichsweiser Planungsstatusdruck	17.10.2024	FNE
30	bereichsweiser Planungsstatusdruck	10.09.2024	FNE
29	HPS - Planstand	05.09.2024	NNH

Planungsart | Projektnr. | Gebäude | Ebene | Fachdatenn | Gewerk | Planart | Bauwerksteil | Bild / Detail | Aufstellung | Freigabestufe

1656_00_50_HEN_AR_G_00_0003_05_V_43

Planungsphase: **LPH 5**

Projekt: **1656** Gebäude: **00** Ebene: **0351_Grundrisse 50**

Planinhalt: **Erdgeschoss Teil 1**

Bauwerksteil | Maßstäbe: **5 : 50** | Blattformat: **A0++**

Planverfasser: Adresse: Alexanderstraße 7, 10178 Berlin

Planerstellungsdatum: **11/01/2024** | Freigabestatus-status: **IV** | Sta.: **DUL**

Bauherr:
Brainergy Park Jülich Gmbh
Am Brainergy Park 1
52428 Jülich
T. +49 (0) 24 61 31 69 156

Projekt:
Brainergy Hub Jülich

Höhenkoordinaten
Bezugspunkt Gebäudeecke ufc0.65 = 105.40 m ü. NHN
Bemessungswasserstand 95m ü. NHN

Erdbebenzone
Die Bauwerksmasse wurde zur in Erdbebenzone 0 ausgelegt. Es ist für nachfolgende Baustufen a ist für nachträgliche Nachweisführung zur Erdbebensicherheit anfällig durch die ausführenden Firmen.